

СТАЖИРОВКА

доцента кафедры «Конструирование и технология
одежды и обуви»

учреждения образования «Витебский
государственный технологический университет»

БОРИСОВОЙ ТАТЬЯНЫ МИХАЙЛОВНЫ
в ФГБОУВО «Российский государственный
университет им. А.Н. Косыгина (Технологии.

Дизайн. Искусство)», г. Москва

25.10.2019-29.10.2019

Структура ФГБОУВО «РОССИЙСКИЙ ГОСУДАРСТВЕННЫЙ УНИВЕРСИТЕТ ИМ. А.Н. КОСЫГИНА (ТЕХНОЛОГИИ. ДИЗАЙН. ИСКУССТВО)»

Создан 20.03.1930 г.

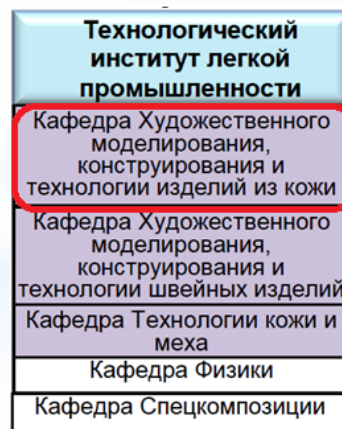
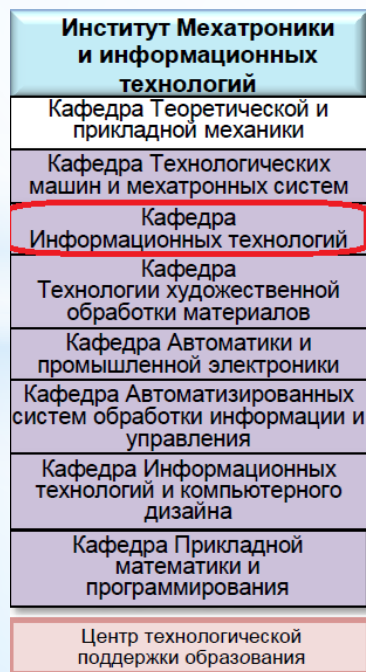
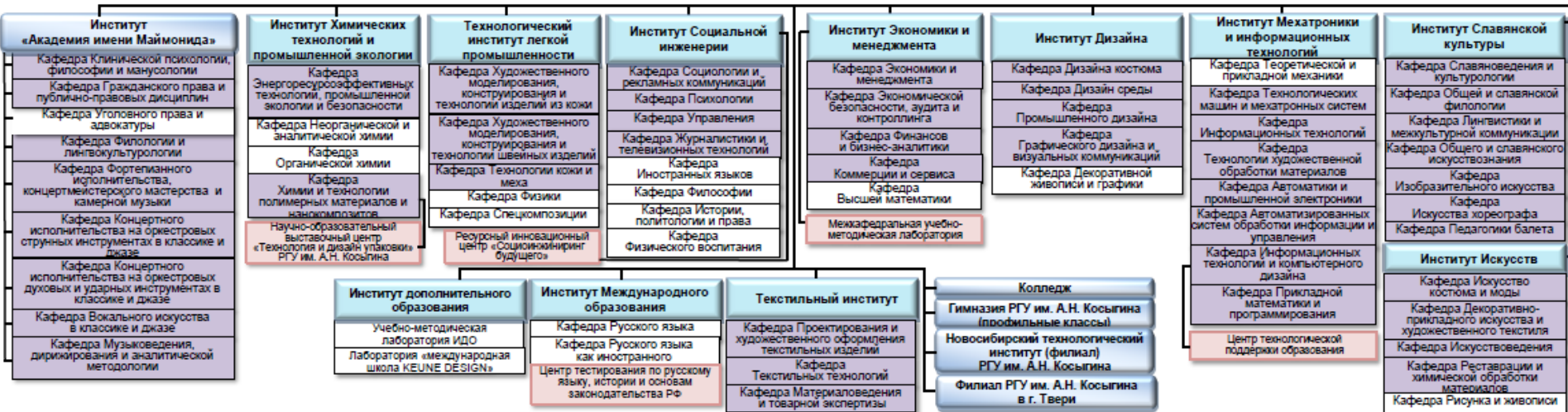

РОССИЙСКИЙ ГОСУДАРСТВЕННЫЙ УНИВЕРСИТЕТ ИМЕНИ А.Н. КОСЫГИНА (ТЕХНОЛОГИИ. ДИЗАЙН. ИСКУССТВО)

(МОСКОВСКИЙ ГОСУДАРСТВЕННЫЙ УНИВЕРСИТЕТ ДИЗАЙНА И ТЕХНОЛОГИИ)

Изучение САПР «ShoseModel», разработанной
Разиным Игорем Борисовичем (РГУ им. А.Н. Косыгина)

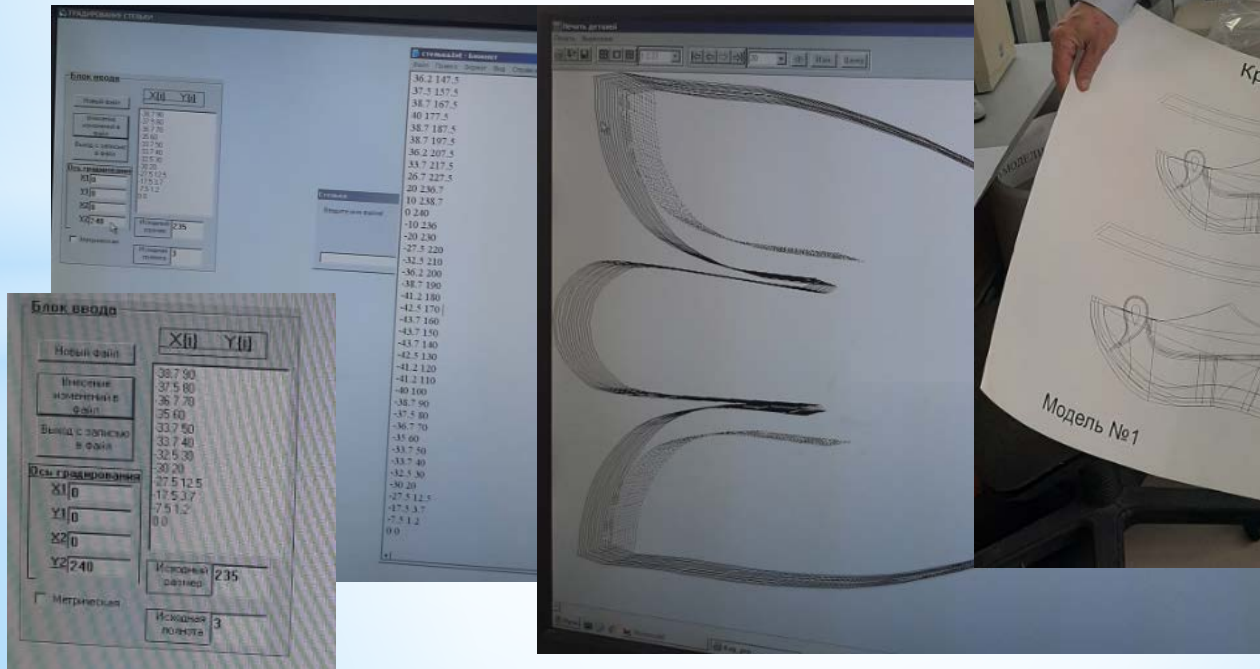

РОССИЙСКИЙ ГОСУДАРСТВЕННЫЙ УНИВЕРСИТЕТ ИМЕНИ А.Н. КОСЫГИНА (ТЕХНОЛОГИИ. ДИЗАЙН. ИСКУССТВО)

(МОСКОВСКИЙ ГОСУДАРСТВЕННЫЙ УНИВЕРСИТЕТ ДИЗАЙНА И ТЕХНОЛОГИИ)

Разработка коллекций обуви и создание баз деталей верха и низа в CorelDRAW в рамках преподавания дисциплины «САПР обуви»



БАЗА ДЕТАЛЕЙ Н

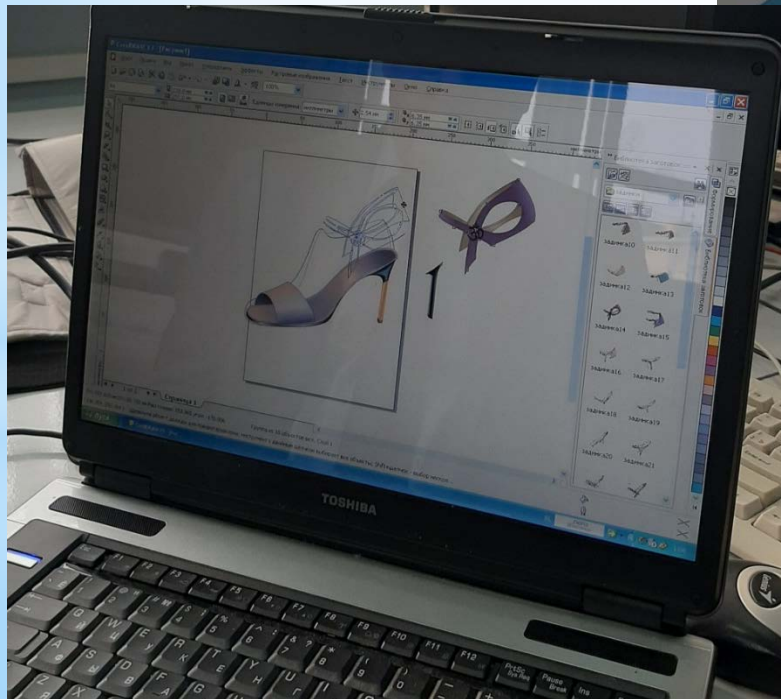

Кафедра «Художественное моделирование, конструирование и технология изделий из кожи»

осуществляет подготовку **бакалавров** по направлениям:

29.03.01 Технология изделий легкой промышленности

Профиль: Креативное проектирование и инновационные технологии изделий из кожи

29.03.05 Конструирование изделий легкой промышленности

Профиль: Художественное моделирование обуви и аксессуаров в индустрии моды

38.03.07 Товароведение

Профиль: Товароведение и экспертиза в сфере производства и обращения непродовольственных товаров и сырья

Магистров по направлениям:

29.04.01 Технология изделий легкой промышленности

29.04.05 «Конструирование изделий легкой промышленности»:

Направления работы кафедры:

- Совершенствование конструкций детской обуви на основе биомеханических исследований
- Совершенствование конструкций детской обуви по показателям жесткости при изгибе
- Разработка конструкций и технологии изготовления войлочной обуви на войлочной подошве
- Автоматизированное проектирование и изготовление технологической оснастки для производства обуви различного назначения, в том числе ортопедической обуви
- Разработка лечебно-профилактических приспособлений различной степени сложности.

Лаборатории кафедры «Художественное моделирование, конструирование и технология изделий из кожи»



**Оснащение научно-исследовательской лаборатории кафедры
«Художественное моделирование, конструирование и технология изделий
ИЗ КОЖИ»**



**3-D сканер ScanWorX
FootMeasure**

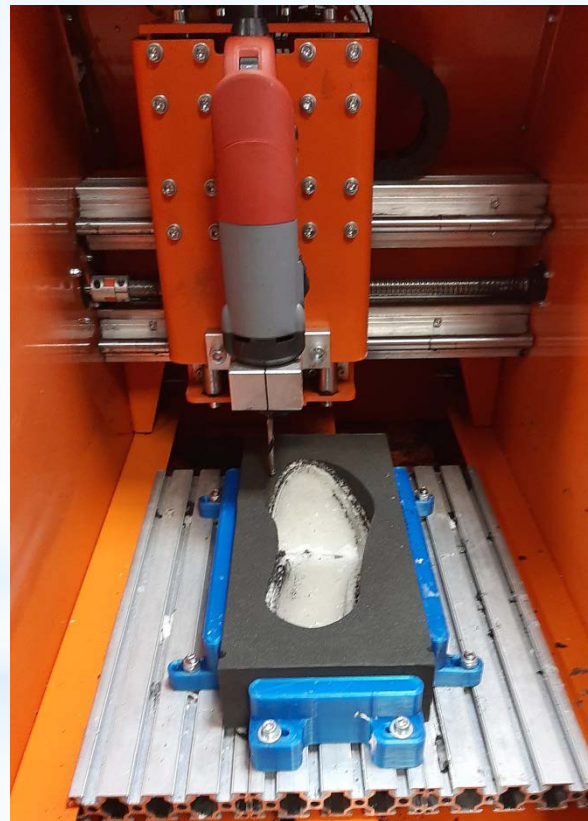

**Фрезерно-гравировальный
станок с ЧПУ серии Cutter
HD**

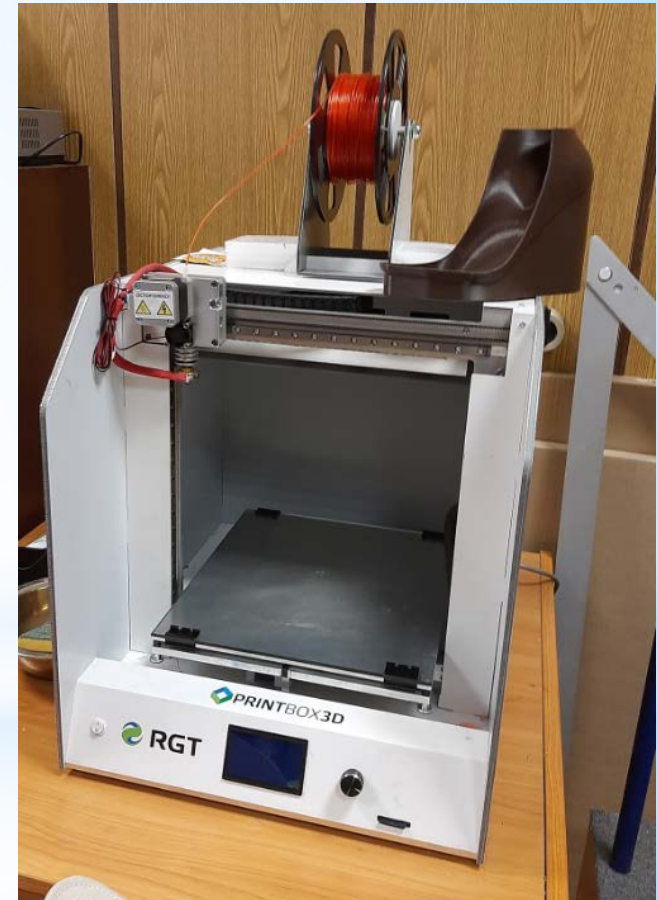

**3Д
принтер PrintBox3D
270 PRO**

Диссертационная работа аспиранта Рубцовой Ирины Владимировны (руководители Костылева В.В., Каганович В.Л.), посвящённая разработке конструкции вкладных корригирующих стелек для обуви на высоком каблуке.



**Лекция к.т.н., доц. Разина Игоря Борисовича
«САПР раскладки. Обобщенная схема сквозной системы САПР на предприятии».**



РОССИЙСКИЙ ГОСУДАРСТВЕННЫЙ УНИВЕРСИТЕТ ИМЕНИ А.Н. КОСЫГИНА (ТЕХНОЛОГИИ. ДИЗАЙН. ИСКУССТВО)

(МОСКОВСКИЙ ГОСУДАРСТВЕННЫЙ УНИВЕРСИТЕТ ДИЗАЙНА И ТЕХНОЛОГИИ)



Учебная практика в учебно-экспериментальной обувной лаборатории кафедры «Художественное моделирование, конструирование и технология изделий из кожи».



Лабораторная работа к.т.н., доц. Разина Игоря Борисовича
«Использование базы данных заготовок для создания коллекций обуви»

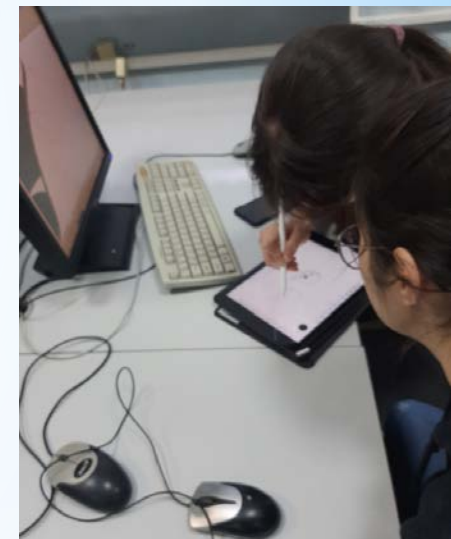
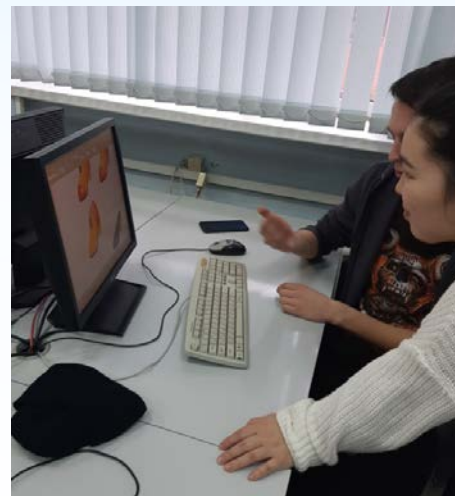
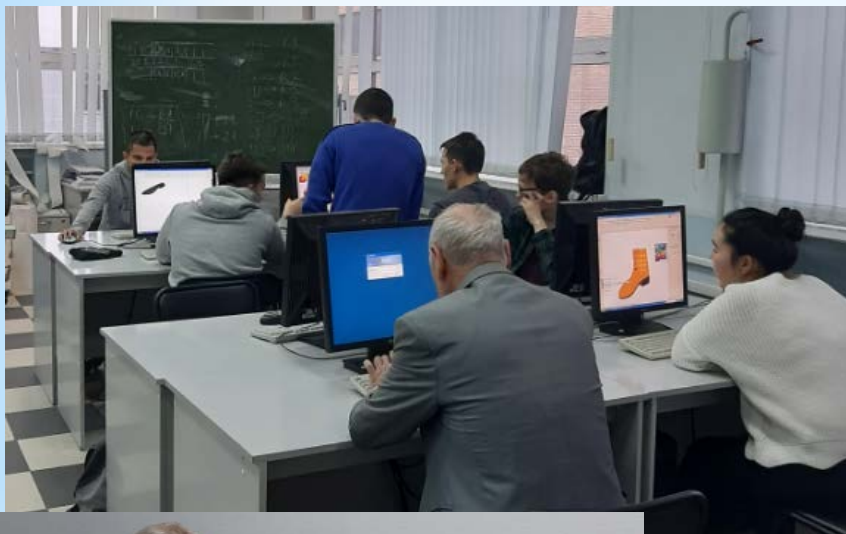

РОССИЙСКИЙ ГОСУДАРСТВЕННЫЙ УНИВЕРСИТЕТ ИМЕНИ А.Н. КОСЫГИНА (ТЕХНОЛОГИИ. ДИЗАЙН. ИСКУССТВО)

(МОСКОВСКИЙ ГОСУДАРСТВЕННЫЙ УНИВЕРСИТЕТ ДИЗАЙНА И ТЕХНОЛОГИИ)



Занятия в учебно-производственной лаборатории кожгалантереи и аксессуаров, руководитель ведущий дизайнер аксессуаров из кожи Мельников Юрий Геннадиевич (тема «Деловая кожгалантерея»).



Занятия со студентами-товароведами в учебно-экспериментальной обувной лаборатории кафедры.
Преподаватель - Курбанов Джаваншир Мусаевич, учебный мастер учебно-экспериментальной обувной лаборатории
Тема «Ручная затяжка заготовки верха обуви».





Занятия со студентами-товароведами в учебно-экспериментальной обувной лаборатории кафедры.

Преподаватель - Сницар Людмила Раймантовна, заведующая лабораторией.

Тема: «Определение дефектов, возникающих при сборке заготовки верха обуви»





НАПРАВЛЕНИЯ ИСПОЛЬЗОВАНИЯ РЕЗУЛЬТАТОВ СТАЖИРОВКИ

В ОБРАЗОВАТЕЛЬНОМ ПРОЦЕССЕ:

- * Полученная в ходе стажировки информация будет использована при разработке учебной программы по дисциплине «САПР обуви» для студентов специальности 1- 50 02 01 «Конструирование и технология изделий из кожи» и специальности 1- 50 02 01 «Производство одежды, обуви и кожгалантерейных изделий», специализации 1-50 02 01 02 «Конструирование и технология изделий из кожи».
- * Наиболее интересные методики преподавания будут использованы в процессе обучения.

В НАУЧНОЙ ИЛИ ИННОВАЦИОННОЙ ДЕЯТЕЛЬНОСТИ:

- * Полученные знания будут использованы при выработке тематики научных исследований кафедры «Конструирование и технология одежды и обуви» УО ВГТУ.
- * Будут привлекаться рецензенты для журнала «Материалы и технологии» УО ВГТУ.
- * Будет рассматриваться возможность участия студентов кафедры в Международном конкурсе дизайнеров обуви и аксессуаров «Shoes-Style».